



FLORANANDA IND. E COM. DE COSMÉTICOS E PRODUTOS NATURAIS LTDA ME
Rua Elias Bichara Tabbal, 736. Jd. América - Jaú, SP
CEP:17210-680 | Indústria Brasileira
+55 (14) 34160822 SAC: sac@bioessencia.com.br
www.bioessencia.com.br @bio_essencia

CERTIFICADO DE ANÁLISE

Óleo essencial de Alecrim (*Rosmarinus officinalis*)

LOTE	240405
DATA DE VALIDADE	03/2024
DATA DE FABRICAÇÃO	03/2026
ORIGEM	ESPANHA
MÉTODO DE EXTRAÇÃO	DESTILAÇÃO POR ARRASTE À VAPOR DAS FOLHAS
RESULTADO	APROVADO

TESTE	ESPECIFICAÇÕES	RESULTADOS
ASPECTO	LÍQUIDO	OK
COR	INCOLOR À AMARELO CLARO	OK
ODOR	CARACTERÍSTICO	OK
DENSIDADE (20°C)	0,890 - 0,910	0,899
ÍNDICE DE REFRAÇÃO (20°C)	1,465 - 1,475	1,466

Armazenar em local seco, longe de umidade e do calor, protegido da luz, em recipiente original bem vedado.

Não contem OGM, nem foi utilizado para teste em animais.

Produto 100% puro, isento de solvente e diluente.

Segundo RDC 481/99, não suscetível à contaminação microbológica.

Responsável Técnica: Gorete Vieira de Souza - CRQ 044100922



Produto certificado pelo IBD.



FLORANANDA IND. E COM. DE COSMÉTICOS E PRODUTOS NATURAIS LTDA ME
 Rua Elias Bichara Tabbal, 736. Jd. América - Jaú, SP
 CEP:17210-680 | Indústria Brasileira
 +55 (14) 34160822 SAC: sac@bioessencia.com.br
 www.bioessencia.com.br @bio_essencia

Este documento apresenta uma cópia idêntica da cromatografia disponibilizada pelo fornecedor.
CROMATOGRAFIA

Óleo essencial de Alecrim (*Rosmarinus officinalis*)
 Lote: 240405

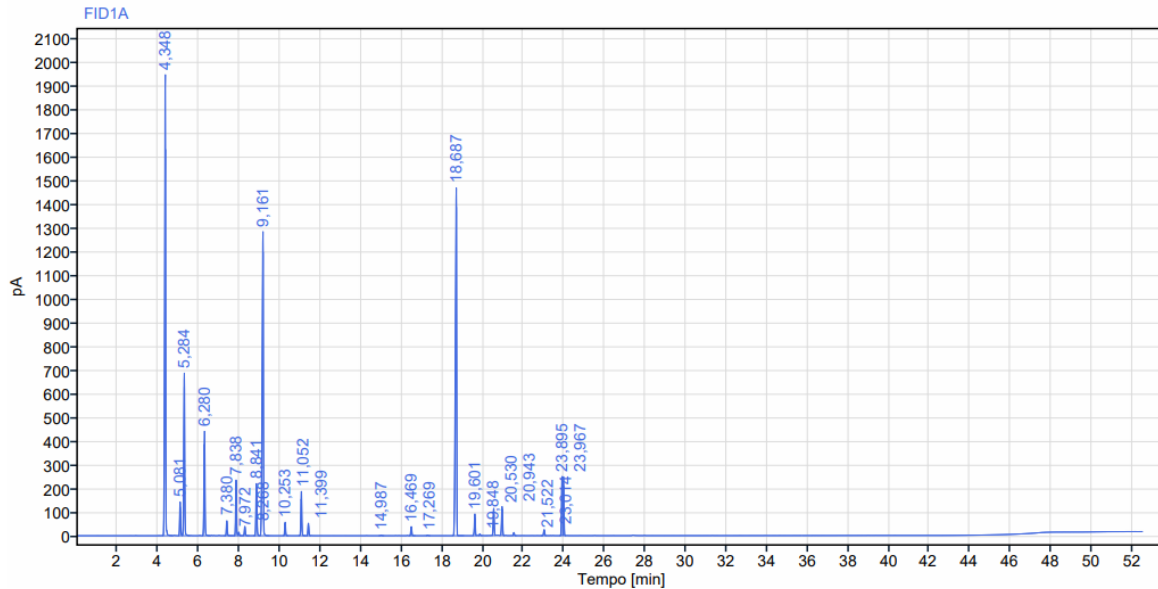

Sinal: FID1A						
RT [min]	Tipo	Largura [min]	Área	Altura	Área%	Nome
4,348	BB	0,51	6222,24	1945,40	23,03	Alfa Pineno
5,081	BV	0,21	441,05	142,41	1,63	
5,284	VB	0,38	2174,98	685,96	8,05	Canfeno
6,280	BB	0,42	1413,73	440,26	5,23	beta pineno
7,380	BB	0,43	197,32	63,51	0,73	
7,838	BV	0,23	689,35	234,99	2,55	Mirceno
7,972	VB	0,24	46,67	15,12	0,17	
8,268	BB	0,33	123,41	39,77	0,46	
8,841	BB	0,31	728,51	220,15	2,70	Limoneno
9,161	BB	0,47	5061,41	1283,28	18,73	1.8 Cineol
10,253	BB	0,25	174,86	57,00	0,65	Gama Terpineno
11,052	BB	0,33	574,08	186,51	2,12	p-cimene
11,399	BB	0,23	163,57	52,76	0,61	Terpinolene
RT [min]	Tipo	Largura [min]	Área	Altura	Área%	Nome
14,987	BB	0,27	7,56	2,14	0,03	
16,469	BB	0,30	129,14	38,49	0,48	
17,269	BB	0,22	8,57	2,51	0,03	
18,687	BB	0,56	6102,16	1469,76	22,58	Canfora
19,601	BB	0,19	283,34	91,42	1,05	Linolol
19,848	BB	0,19	24,60	7,40	0,09	Acetato Linalila
20,530	BB	0,17	376,79	115,12	1,39	
20,943	BB	0,20	414,77	122,21	1,54	
21,522	BB	0,21	42,96	13,02	0,16	
23,014	BB	0,26	90,44	25,70	0,33	
23,895	BV	0,16	754,54	249,31	2,79	alfa-Terpineol
23,967	VB	0,16	772,70	248,42	2,86	
Soma			27018,75			