



FLORANANDA IND. E COM. DE COSMÉTICOS E PRODUTOS NATURAIS LTDA ME  
Rua Elias Bichara Tabbal, 736. Jd. América - Jaú, SP  
CEP:17210-680 | Indústria Brasileira  
+55 (14) 34160822 SAC: sac@bioessencia.com.br  
www.bioessencia.com.br @bio\_essencia

## CERTIFICADO DE ANÁLISE

Óleo essencial de Camomila Romana (*Anthemis nobilis*)

<b>LOTE</b>	240440
<b>DATA DE VALIDADE</b>	01/2026
<b>DATA DE FABRICAÇÃO</b>	01/2023
<b>ORIGEM</b>	FRANÇA
<b>MÉTODO DE EXTRAÇÃO</b>	DESTILAÇÃO À VAPOR DAS FLORES SECAS
<b>RESULTADO</b>	APROVADO

TESTE	ESPECIFICAÇÕES	RESULTADOS
<b>ASPECTO</b>	LÍQUIDO	OK
<b>COR</b>	AMARELO PÁLIDO	OK
<b>ODOR</b>	VÓLATIL, FRUTAL, CARACTERÍSTICA	OK
<b>DENSIDADE (20°C)</b>	0.880 – 0.920	0,899
<b>ÍNDICE DE REFRAÇÃO (20°C)</b>	1.4450 – 1.4510	1,446

Armazenar em local seco, longe de umidade e do calor, protegido da luz, em recipiente original bem vedado.

Não contem OGM, nem foi utilizado para teste em animais.

Produto 100% puro, isento de solvente e diluente.

Segundo RDC 481/99, não suscetível à contaminação microbológica.

Responsável Técnica: Gorete Vieira de Souza - CRQ 044100922

Produto certificado pelo IBD.





FLORANANDA IND. E COM. DE COSMÉTICOS E PRODUTOS NATURAIS LTDA ME  
 Rua Elias Bichara Tabbal, 736. Jd. América - Jaú, SP  
 CEP:17210-680 | Indústria Brasileira  
 +55 (14) 34160822 SAC: sac@bioessencia.com.br  
 www.bioessencia.com.br @bio\_essencia

Este documento apresenta uma cópia idêntica da cromatografia disponibilizada pelo fornecedor.  
**CROMATOGRAFIA**

Óleo essencial de Camomila Romana (*Anthemis nobilis*)  
 Lote: 240440

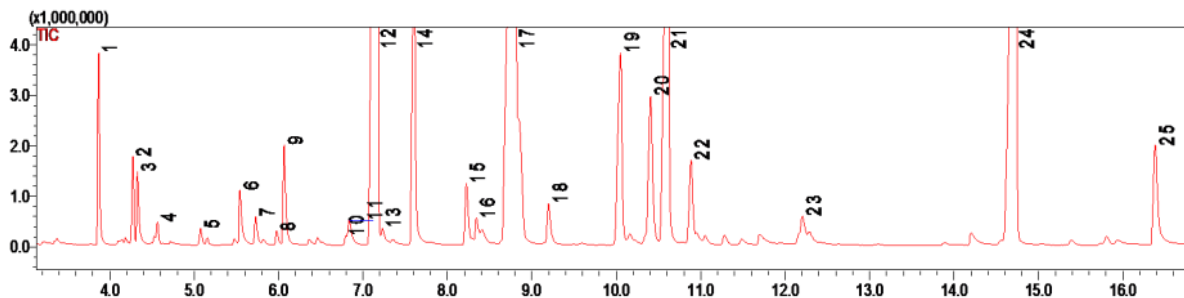

#	Ret.	Kovats	Area	Compound	CAS#
1	3.87	912	2.06	isobutyl isobutyrate	97-85-8
2	4.27	936	0.96	$\alpha$ -pinene	80-56-8
3	4.33	939	0.88	unidentified	-
4	4.57	951	0.25	camphene	79-92-5
5	5.08	974	0.22	sabinene	3387-41-5
6	5.54	992	0.86	ethyl 1-methylcyclopropanecarboxylate	71441-76-4
7	5.73	999	0.37	isobutyl 2-methylbutyrate	2445-67-2
8	5.98	1010	0.19	isoamyl isobutyrate	2050-01-3
9	6.06	1013	1.48	2-methylbutyl isobutyrate	2445-69-4
10	6.79	1041	0.10	unidentified	-
11	6.83	1042	0.47	2-methylbutyl methacrylate	60608-94-8
12	7.17	1054	19.56	Isobutyl angelate	7779-81-9
13	7.23	1056	0.24	DL-pantolactone	79-50-5
14	7.60	1068	5.37	cyclobutylcyclobutanecarboxylate + artemisia ketone	42392-30-3+ 546-49-6
15	8.22	1086	0.97	fenchone	1195-79-5
16	8.34	1089	0.20	unidentified	-
17	8.81	1101	25.65	linalool	78-70-6
18	9.20	1114	0.71	$\beta$ -thujone	471-15-8
19	10.05	1139	4.31	trans-pinocarveol	547-61-5
20	10.41	1149	3.44	Isoamyl angelate	10482-55-0
21	10.61	1154	10.86	2-methylbutyl angelate	61692-77-1
22	10.89	1162	1.44	pinocarvone	16812-40-1
23	12.20	1193	0.54	unidentified	-
24	14.73	1258	16.43	linalyl acetate	115-95-7
25	16.39	1295	2.44	benzyl isobutanoate	103-28-6