



FLORANANDA IND. E COM. DE COSMÉTICOS E PRODUTOS NATURAIS LTDA ME
Rua Elias Bichara Tabbal, 736. Jd. América - Jaú, SP
CEP:17210-680 | Indústria Brasileira
+55 (14) 34160822 SAC: sac@bioessencia.com.br
www.bioessencia.com.br @bio_essencia

CERTIFICADO DE ANÁLISE

Óleo Essencial de Cipreste (*Cupressus sempervirens*)

LOTE	2240415
DATA DE VALIDADE	01/2026
DATA DE FABRICAÇÃO	01/2024
ORIGEM	ESPANHA
MÉTODO DE EXTRAÇÃO	DESTILAÇÃO POR ARRASTE A VAPOR DAS FOLHAS E RAMOS
RESULTADO	APROVADO

TESTE	ESPECIFICAÇÕES	RESULTADOS
ASPECTO	LÍQUIDO	OK
COR	INCOLOR À AMARELO PÁLIDO	OK
ODOR	CARACTERÍSTICO	OK
DENSIDADE (20°C)	0,860 - 0,885	0,866
ÍNDICE DE REFRAÇÃO (20°C)	1,468 - 1,478	1,469

Armazenar em local seco, longe de umidade e do calor, protegido da luz, em recipiente original bem vedado.

Não contem OGM, nem foi utilizado para teste em animais.

Produto 100% puro, isento de solvente e diluente.

Segundo RDC 481/99, não suscetível à contaminação microbiológica.

Responsável Técnica: Gorete Vieira de Souza - CRQ 044100922



Produto certificado pelo IBD.



FLORANANDA IND. E COM. DE COSMÉTICOS E PRODUTOS NATURAIS LTDA ME
 Rua Elias Bichara Tabbal, 736. Jd. América - Jaú, SP
 CEP:17210-680 | Indústria Brasileira
 +55 (14) 34160822 SAC: sac@bioessencia.com.br
 www.bioessencia.com.br @bio_essencia

Este documento apresenta uma cópia idêntica da cromatografia disponibilizada pelo fornecedor.

CROMATOGRAFIA

Óleo Essencial de Cipreste (*Cupressus sempervirens*)

Lote: 240415

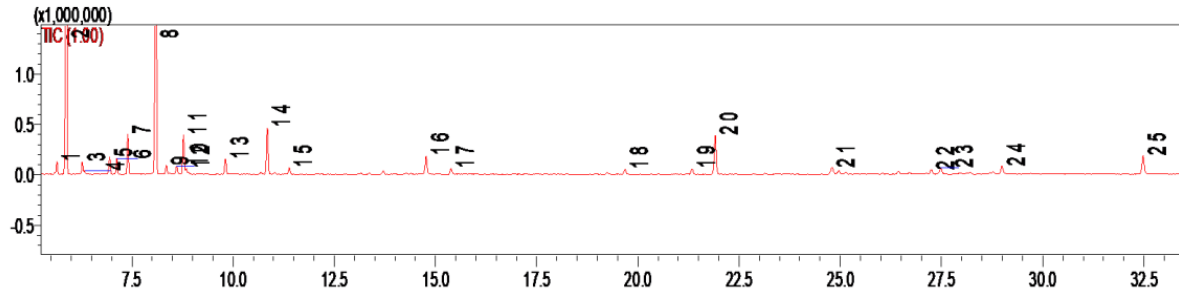

#	Ret.	Kovats	Area (%)	Compound	CAS#
1	5.65	927	0.67	α -thujene	2867-05-2
2	5.89	937	43.61	α -pinene	80-56-8
3	6.28	952	0.81	camphene	79-92-5
4	6.34	954	0.20	α -fenchene	471-84-1
5	6.95	974	1.22	sabinene	3387-41-5
6	7.13	980	1.13	β -pinene	127-91-3
7	7.40	988	2.84	myrcene	123-35-3
8	8.10	1008	26.78	δ -3-carene	13466-78-9
9	8.35	1017	0.66	α -terpinene	99-86-5
10	8.61	1025	0.62	p-cymene + unidentified	99-87-6
11	8.78	1030	3.05	limonene	138-86-3
12	8.84	1032	0.27	β -phellandrene	555-10-2
13	9.81	1059	1.25	γ -terpinene	99-85-4
14	10.85	1084	4.19	α -terpinolene	586-62-9
15	11.39	1096	0.52	linalool	78-70-6
16	14.77	1179	1.89	4-terpineol	562-74-3
17	15.38	1192	0.49	α -terpineol	98-55-5
18	19.68	1290	0.40	unidentified	-
19	21.34	1329	0.45	unidentified	-
20	21.91	1343	4.21	α -terpinyl acetate	93836-50-1
21	24.79	1408	0.78	α -cedrene	469-61-4
22	27.24	1469	0.38	α -amorphene	20085-19-2
23	27.49	1474	0.59	germacrene D	23986-74-5
24	28.99	1510	0.81	δ -cadinene	483-76-1
25	32.48	1598	2.18	cedrol	77-53-2