



FLORANANDA IND. E COM. DE COSMÉTICOS E PRODUTOS NATURAIS LTDA ME  
Rua Elias Bichara Tabbal, 736. Jd. América - Jaú, SP  
CEP:17210-680 | Indústria Brasileira  
+55 (14) 34160822 SAC: sac@bioessencia.com.br  
www.bioessencia.com.br @bio\_essencia

## CERTIFICADO DE ANÁLISE

Óleo Essencial de Cipreste (*Cupressus sempervirens*)

<b>LOTE</b>	240515
<b>DATA DE VALIDADE</b>	01/2026
<b>DATA DE FABRICAÇÃO</b>	01/2024
<b>ORIGEM</b>	ESPANHA
<b>MÉTODO DE EXTRAÇÃO</b>	DESTILAÇÃO POR ARRASTE A VAPOR DAS FOLHAS E RAMOS
<b>RESULTADO</b>	APROVADO

TESTE	ESPECIFICAÇÕES	RESULTADOS
<b>ASPECTO</b>	LÍQUIDO	OK
<b>COR</b>	INCOLOR À AMARELO PÁLIDO	OK
<b>ODOR</b>	CARACTERÍSTICO	OK
<b>DENSIDADE (20°C)</b>	0,860 - 0,885	0,866
<b>ÍNDICE DE REFRAÇÃO (20°C)</b>	1,468 - 1,478	1,469

Armazenar em local seco, longe de umidade e do calor, protegido da luz, em recipiente original bem vedado.

Não contem OGM, nem foi utilizado para teste em animais.

Produto 100% puro, isento de solvente e diluente.

Segundo RDC 481/99, não suscetível à contaminação microbiológica.

Responsável Técnica: Gorete Vieira de Souza - CRQ 044100922

Produto certificado pelo IBD.





FLORANANDA IND. E COM. DE COSMÉTICOS E PRODUTOS NATURAIS LTDA ME  
 Rua Elias Bichara Tabbal, 736. Jd. América - Jaú, SP  
 CEP:17210-680 | Indústria Brasileira  
 +55 (14) 34160822 SAC: sac@bioessencia.com.br  
 www.bioessencia.com.br @bio\_essencia

Este documento apresenta uma cópia idêntica da cromatografia disponibilizada pelo fornecedor.

### CROMATOGRAFIA

Óleo Essencial de Cipreste (*Cupressus sempervirens*)

Lote: 240515

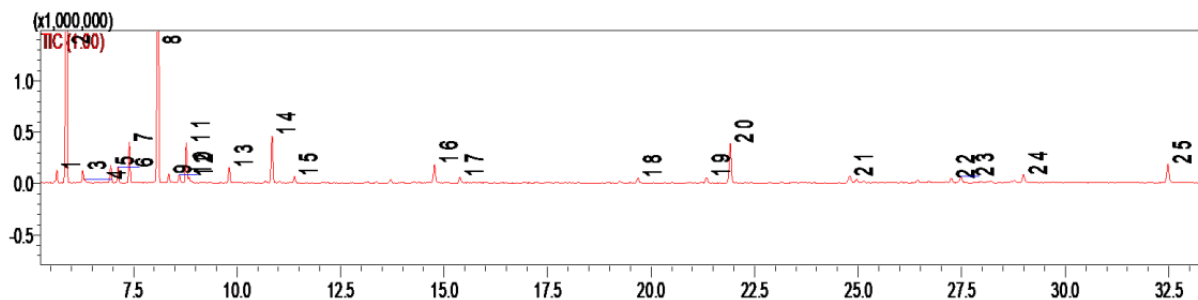

#	Ret.	Kovats	Area (%)	Compound	CAS#
1	5.65	927	0.67	$\alpha$ -thujene	2867-05-2
2	5.89	937	43.61	$\alpha$ -pinene	80-56-8
3	6.28	952	0.81	camphene	79-92-5
4	6.34	954	0.20	$\alpha$ -fenchene	471-84-1
5	6.95	974	1.22	sabinene	3387-41-5
6	7.13	980	1.13	$\beta$ -pinene	127-91-3
7	7.40	988	2.84	myrcene	123-35-3
8	8.10	1008	26.78	$\delta$ -3-carene	13466-78-9
9	8.35	1017	0.66	$\alpha$ -terpinene	99-86-5
10	8.61	1025	0.62	p-cymene + unidentified	99-87-6
11	8.78	1030	3.05	limonene	138-86-3
12	8.84	1032	0.27	$\beta$ -phellandrene	555-10-2
13	9.81	1059	1.25	$\gamma$ -terpinene	99-85-4
14	10.85	1084	4.19	$\alpha$ -terpinolene	586-62-9
15	11.39	1096	0.52	linalool	78-70-6
16	14.77	1179	1.89	4-terpineol	562-74-3
17	15.38	1192	0.49	$\alpha$ -terpineol	98-55-5
18	19.68	1290	0.40	unidentified	-
19	21.34	1329	0.45	unidentified	-
20	21.91	1343	4.21	$\alpha$ -terpinyl acetate	93836-50-1
21	24.79	1408	0.78	$\alpha$ -cedrene	469-61-4
22	27.24	1469	0.38	$\alpha$ -amorphene	20085-19-2
23	27.49	1474	0.59	germacrene D	23986-74-5
24	28.99	1510	0.81	$\delta$ -cadinene	483-76-1
25	32.48	1598	2.18	cedrol	77-53-2