



FLORANANDA IND. E COM. DE COSMÉTICOS E PRODUTOS NATURAIS LTDA ME  
Rua Elias Bichara Tabbal, 736. Jd. América - Jaú, SP  
CEP:17210-680 | Indústria Brasileira  
+55 (14) 34160822 SAC: sac@bioessencia.com.br  
www.bioessencia.com.br @bio\_essencia

## CERTIFICADO DE ANÁLISE

Óleo Essencial de Jasmim (*Jasminum officinale*)

<b>LOTE</b>	240536
<b>DATA DE VALIDADE</b>	06/2026
<b>DATA DE FABRICAÇÃO</b>	06/2023
<b>ORIGEM</b>	ÍNDIA
<b>MÉTODO DE EXTRAÇÃO</b>	EXTRAÇÃO POR SOLVENTE DAS FLORES DA ESPÉCIE
<b>RESULTADO</b>	APROVADO

TESTE	ESPECIFICAÇÕES	RESULTADOS
<b>ASPECTO</b>	LÍQUIDO	OK
<b>COR</b>	LARANJA - MARROM AVERMELHADO	OK
<b>ODOR</b>	CARACTERÍSTICO	OK
<b>DENSIDADE (20°C)</b>	0.946 - 0.970	0,965
<b>ÍNDICE DE REFRAÇÃO (20°C)</b>	1.486 - 1.508	1,504

Armazenar em local seco, longe de umidade e do calor, protegido da luz, em recipiente original bem vedado.

Não contem OGM, nem foi utilizado para teste em animais.

Produto 100% puro, isento de solvente e diluente.

Segundo RDC 481/99, não suscetível à contaminação microbiológica.

Responsável Técnica: Gorete Vieira de Souza - CRQ 044100922



Produto certificado pelo IBD.



FLORANANDA IND. E COM. DE COSMÉTICOS E PRODUTOS NATURAIS LTDA ME  
 Rua Elias Bichara Tabbal, 736. Jd. América - Jaú, SP  
 CEP:17210-680 | Indústria Brasileira  
 +55 (14) 34160822 SAC: sac@bioessencia.com.br  
 www.bioessencia.com.br @bio\_essencia

Este documento apresenta uma cópia idêntica da cromatografia disponibilizada pelo fornecedor.

### CROMATOGRAFIA

Óleo Essencial de Jasmim (*Jasminum officinale*)

Lote: 240536

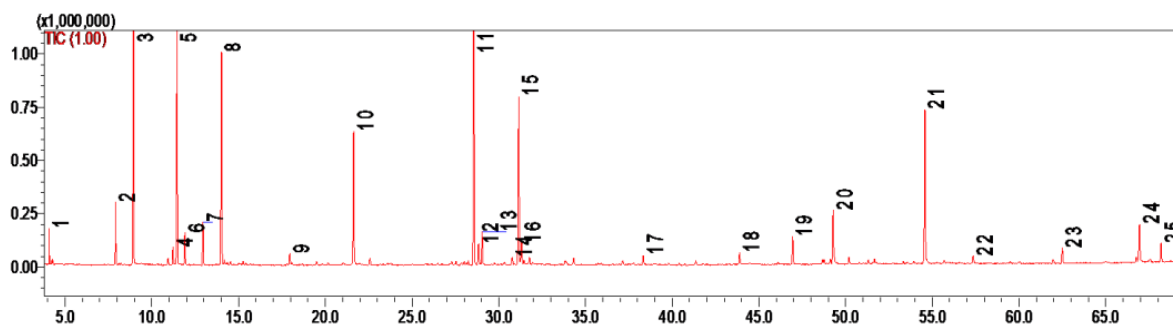

#	Ret.	Kovats	Area (%)	Compound	CAS#
1	4.08	855	0.83	(Z)-3-hexenol	928-96-1
2	7.91	1002	2.05	(Z)-3-hexenyl acetate	3681-71-8
3	8.95	1035	15.78	benzyl alcohol	100-51-6
4	11.22	1093	0.74	methyl benzoate	93-58-3
5	11.45	1098	12.50	linalool	78-70-6
6	11.90	1110	1.36	phenethyl alcohol	60-12-8
7	12.95	1137	2.00	benzeneacetonitrile	140-29-4
8	14.02	1162	9.73	benzyl acetate	140-11-4
9	17.95	1253	0.47	phenethyl acetate	103-45-7
10	21.63	1336	6.98	methyl anthranilate	85-91-6
11	28.57	1499	17.48	(E,E)- $\alpha$ -farnesene	502-61-4
12	28.83	1506	0.99	$\gamma$ -cadinene	39029-41-9
13	29.05	1512	1.63	$\delta$ -cadinene	483-76-1
14	30.78	1557	0.33	(E)-nerolidol	40716-66-3
15	31.15	1566	8.60	(Z)-3-hexenyl benzoate	25152-85-6
16	31.32	1570	1.27	germacrene D-4-ol	74841-87-5
17	38.33	1758	0.50	benzyl-benzoate	120-51-4
18	43.88	1919	0.56	methyl hexadecanoate	112-39-0
19	46.95	2014	1.30	(E,E)-geranyl linalool	1113-21-9
20	49.27	2089	2.95	methyl linoleate	112-63-0
21	54.57	2269	7.67	(Z)-9-tricosane	301-02-0
22	57.35	2369	0.34	unidentified	-
23	62.49	unknow	0.81	unidentified	-
24	66.94	unknow	2.23	unidentified	-
25	68.18	unknow	0.9	unidentified	-